

CARATTERISTICHE GENERALI

- Controtelaio articolato + braccio telescopico a tre elementi sfilanti + jib finale
- Rotazione torretta di 360°
- Comandi elettroidraulici proporzionali dal cestello e da terra
- Avviamento ed arresto motore veicolo dal cestello e da terra
- Pianale ricoperto in lamiera antiscivolo, con installate spondine porta attrezzi, altezza 200 mm
- Telaio di base dotato di n° 4 stabilizzatori idraulici con piazzamento in sagoma
- Comandi manuali sotto il pianale per il piazzamento degli stabilizzatori
- Rotazione del cestello idraulica 75° destra + 75° sinistra
- Livellamento cestello elettroidraulico
- Cella di carico per controllo carico cestello
- Impianto oleodinamico alimentato da pompa ad ingranaggi installata sulla presa di forza del veicolo
- Cestello in tubolari di acciaio elettrosaldati, dimensioni mm 800 x 1900 x 1100 con piano di calpestio in lamiera di alluminio mandorlata antiscivolo
- Presa elettrica 220V AC CE in cestello
- N° 2 fari lampeggianti
- Cicalino innesto presa di forza
- Contatore in cabina
- Verniciatura standard colore blu RAL 5017 e bianco RAL 9010
- Certificazione CE
- Collaudo MCTC come veicolo ad uso speciale

PRESTAZIONI

- Altezza di lavoro 25,0 m
- Altezza piano di calpestio 23,0 m
- Portata 200 kg (n° 2 persone + 40 kg di attrezzatura)
- Raggio utile di lavoro 17 m
- Installabile su autotelaio (cabina corta) PTT 16000 daN, passo 3650 mm

OPTIONALS

- Verniciatura attrezzatura diversa dallo standard
- Cassetto porta attrezzi
- Tubazione aria/acqua in cestello

AREA DI LAVORO

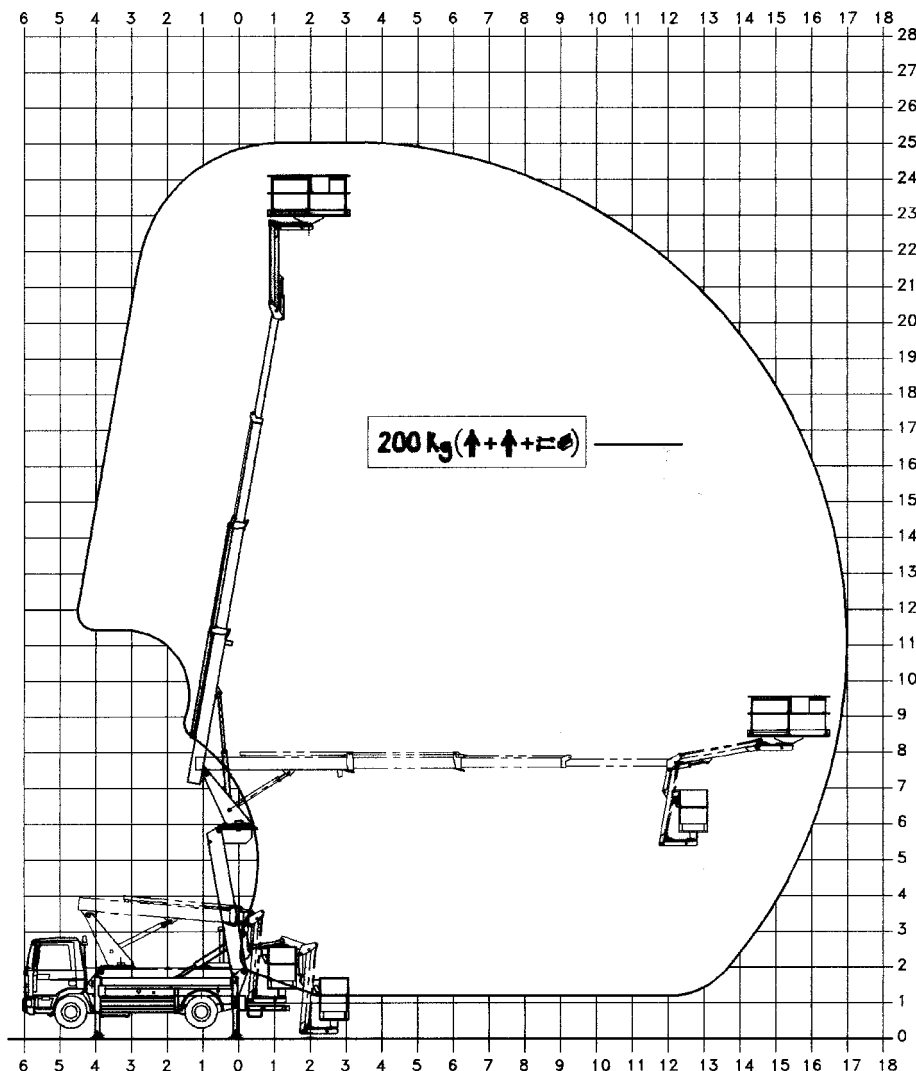

AREA DI STABILIZZAZIONE

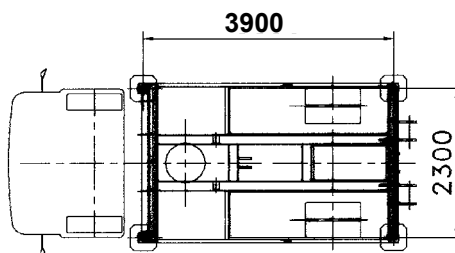

*I dati contenuti nella presente scheda non sono impegnativi. Ci riserviamo di apportare modifiche in qualsiasi momento senza preavviso.
Le informazioni riportate hanno solo scopo illustrativo.*

PIATTAFORMA ARTICOLATA-TELESCOPICA

DIREZIONE VENDITE ITALIA

30031 DOLO (VE)
Via dell'industria, 1/ter - Z.I.
Tel. 041/5100130
Fax 041/413844
e-mail: dolo@ctelift.com
web: <http://www.ctelift.com>

SEDE

38068 ROVERETO (TN)
Via Caproni, 7 - Z.I.
Tel. 0464/485050 Fax 0464/485099
e-mail: info@ctelift.com

STABILIMENTO DI PRODUZIONE

SEQUANI MECCANICA S.r.l.
Rivoli (VR)

FILIALE MILANO

20098 SAN GIULIANO MILANESE (MI)
Via Piemonte, 19/E
Tel. 02/9881100 Fax 02/98282096
e-mail: milano@ctelift.com

Punti Assistenza - Vendita

TORINO - MILANO - TRENTO - VENEZIA
MODENA - FIRENZE - ANCONA - ROMA
NAPOLI - TARANTO - CATANIA - CAGLIARI